N° 195
Edition
du 01/09/2023

Le Journal communal

Sommaire : PAGE 1 • Réouverture de la Grand'Rue • Edito • Réunions de quartier • PAGE 2 • L'agenda • Parking paysager • Vitesse réduite • Semaine de la mobilité • Le point travaux • PAGE 3 • Semaine de la mobilité • Bien-être animal • Recherche étudiants • Nouvelle conseillère communale • Quoi de neuf à Thuin ? • L'agenda • PAGE 4 • L'agenda • Prime élagage • Maison des jeunes • Projet éolien • Alzheimer café • Journées du Patrimoine • PAGE 5 • Journées du Patrimoine • Bons plans planète • L'agenda • PAGE 6 • L'agenda • Taxi social • Chèques sport • Fête de la Potale Saint Roch • Rejoignez l'académie • Permanences énergie • Achats groupés • Bois du Grand Bon Dieu • PAGE 7 • Le mot du Conseiller communal • En direct des écoles • L'agenda • PAGE 8 • Carnet rose • Nouveaux musiciens • Ils nous ont quittés • Un échevin en direct • Nouveaux horaires

RÉOUVERTURE DE LA GRAND'RUE

Depuis cet été, les travaux de la Grand'Rue sont terminés et il est de nouveau possible d'y circuler. Quelques modifications sont néanmoins à prendre en compte.

Nouvelle signalisation

Pourquoi de nouveaux panneaux ? Pour matérialiser le fait que la Grand'Rue est devenue une « *zone partagée* ». Cela signifie que les piétons et les vélos sont les bienvenus et que les voitures qui y circulent sont celles des riverains en priorité, invités à rouler de façon modérée (20km/h maximum).

Nouveau sens de circulation

Le sens de circulation de la rue Alphonse Liégeois est modifié. Il n'est plus possible d'emprunter cette voirie en venant de la Grand'Rue. Vous pouvez y accéder en passant par la rue de la Demi-Lune.

Une partie du mobilier urbain (potelets, poubelles et bacs à arbre, ...) a été placé. Les plantations prévues dans les bacs seront effectuées en octobre, la période la plus propice à cette tâche.

La conception du réaménagement et le suivi des travaux ont été attribués au bureau d'architecture Skope SCRL en 2015. Les travaux ont été réalisés par la société Travexploit. Le chantier a débuté le 1er mars 2021 et s'est achevé en juillet dernier.

Piétons, personnes à mobilité réduite, riverains, cyclistes et conducteurs peuvent désormais se partager l'espace en se déplaçant de manière sécurisée.

Madame, Monsieur,
Chers Thudiniens,

La rentrée est synonyme de reprise des cours ou du travail et, en même temps, de retrouvailles avec les amis et les collègues et de bons moments à partager.

C'est l'occasion aussi de réfléchir aux activités organisées à Thuin et de faire un planning pour l'année. ***Pourquoi ne pas essayer quelque chose qui vous tente peut-être depuis longtemps ? C'est le moment !***

La Ville organise différentes activités comme la sensibilisation digitale pour les aînés ou l'accueil des enfants pour les moments de temps libre, par exemple. Elle met aussi ses infrastructures à disposition pour les Associations ou les indépendants qui souhaitent proposer des activités dans leur domaine.

Chants d'ensemble, théâtre, danse, musique classique ou contemporaine, activités ludiques autour de la lecture ou de la teinture végétale, « papotes autour de … », balades guidées, sont quelques-unes parmi les possibilités qui s'offrent à vous.

N'hésitez pas également à vous inscrire dans l'un des nombreux clubs sportifs de l'entité. Si c'est le cas de vos enfants, ***le Collège a décidé d'intervenir à hauteur de 50 euros dans les cotisations payées aux clubs thudiniens pour tous les enfants de 6 à 18 ans.*** *Une façon d'atténuer au maximum la question du financement d'une telle affiliation, puisque ce nouveau chèque-sport vient compléter la partie prise en charge par la plupart des mutuelles.*

Pour les jeunes, les activités des scouts, guides, patros et maison des jeunes reprennent également.

Enfin, 2 nouvelles organisations à pointer : le ***1er Salon du bien-être animal****, le 16 septembre, et la possibilité, cette année, de* ***visiter la Chapelle des Sœurs grises entièrement rénovée****, lors des Journées du Patrimoine.*

Vous trouverez toutes les informations sur ces activités dans les pages qui suivent, sur www.thuin.be et sur la page FB officielle de la Ville de Thuin.

Bonne rentrée active à tous !

Votre Bourgmestre,
Marie-Eve Van Laethem

RÉUNIONS DE QUARTIER

Vous habitez Leers-et-Fosteau ou Thuillies Centre et les quartiers d'Ossogne-Baulet ? Voici deux dates à retenir pour les réunions de quartier de ce mois :

- **05/09 à 19h** au salon communal de Leers-et-Fosteau (rue de France).
- **19/09 à 19h30** à la maison de Village de Thuilles (place communale).

Plus d'infos : 071/55.94.78.

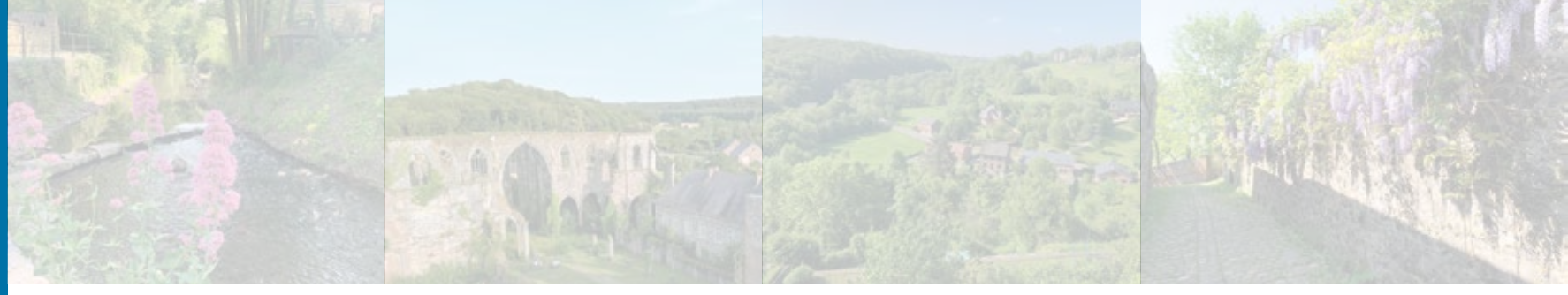

L'AGENDA

02/09 dès 8h30 :

48e chapitre annuel des confréries gastronomiques organisé par l'Ordre des Chevaliers d'Aulne à la salle La Carrosserie (rue Emile Vandervelde, 275) à Gozée.

Infos : 0474/94.86.17

02/09 dès 21h :

Soirée de la Jeunesse de la 21e fête de la Potale Saint Roch organisée par les Amis de la Potale (rue du Fosteau) à Thuin.

Infos : 0474/78.26.18

03/09 dès 10h :

21e fête de la Potale Saint Roch avec tour de la potale, concert et repas sous chapiteau (rue du Fosteau) à Thuin.

Infos : 071/59.24.96

PARKING PAYSAGER

Depuis le mois de juillet, le parking paysager de l'Abbaye d'Aulne est ouvert à tous. Avec une capacité d'accueil de **172 places pour les voitures, 22 emplacements motos, 5 arches pour vélos et 4 stationnements pour autocars**, cet aménagement va permettre de visiter le site de l'Abbaye d'Aulne à pied en se stationnant dans un lieu adapté.

On accède au parking depuis la rue Emile Vandervelde, juste avant la Brasserie-taverne de l'Abbaye d'Aulne (numéro 273).

Un quai est aménagé pour décharger les personnes venant en autocar et pour les personnes à mobilité réduite. Tous les aménagements sont faits pour favoriser le cheminement des piétons.

Tous les travaux ne sont actuellement pas terminés. L'éclairage sera posé prochainement et les plantations seront réalisées en septembre-octobre.

VITESSE RÉDUITE

Avez-vous remarqué Tom et Lily aux abords de l'école communale de Thuillies ?

Ces deux **personnages en 3D de taille réelle ont pour objectif de prévenir les automobilistes du passage fréquent des écoliers** à cet endroit. Nous espérons qu'ils seront sensibles à cet aménagement préventif. En tout cas, depuis leur installation, les enfants de l'école les ont adoptés. Ils ont aussi été victimes de vandalisme quelques jours après leur pose mais, heureusement, ils ont vite été retrouvés. Lily s'en sort avec quelques égratignures au bras. Nos ouvriers ont dû passer quelques heures pour les remettre en place. Du temps précieux durant lequel ils n'ont pas pu mener à bien d'autres tâches dans notre entité. Nous espérons que cette expérience malheureuse ne se reproduira plus !

SEMAINE DE LA MOBILITÉ

La semaine de la mobilité **se déroulera du 16 au 22 septembre**. Comme chaque année, le Collège communal a décidé de mettre en place différentes initiatives sur la thématique.

Petites réparations

Le 15 septembre, rendez-vous sur le marché hebdomadaire de Thuin avec votre vélo pour bénéficier d'un contrôle technique. Des petites réparations seront effectuées pour rouler en toute sécurité.

Formations

Le 19 septembre, de 18h à 20h30, rendez-vous devant l'Athénée Royal de Thuin (Drève des Alliés) pour suivre une formation pratique pour apprendre à rouler dans le trafic.

Le 21 septembre, de 13h à 16h, suivez une formation théorique pour mettre à jour vos connaissances sur le code de la route. Rendez-vous dans la salle du Conseil communal à l'Hôtel de ville (Grand'Rue 36).

Ces deux animations se font sur inscription via *annick.scieur@thuin.be*.

Test vélo électrique

Du 16 au 22 septembre, 4 vélos électriques seront mis à votre disposition gratuitement au Café Leblon à l'Abbaye d'Aulne (rue de Leernes, 9-11). Réservations au 071/51.52.88.

LE POINT TRAVAUX

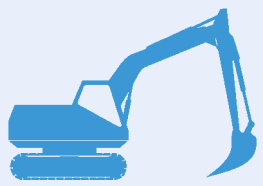

RUE DE LOBBES

Afin de permettre des travaux pour le compte de la société Ores, **la circulation de la rue de Lobbes est modifiée et mise en sens unique jusqu'au 31 octobre**. La circulation en provenance de la Ville Basse est déviée vers la rue du Fosteau et la rue Diale Colas pour rejoindre la RN559. Pour le bien-être des riverains, merci de respecter les limitations de vitesse. Le Chemin des Maroëlles est limité à la circulation locale. Du samedi 2 septembre à 18h30 jusqu'au dimanche 3 septembre à minuit, la circulation en provenance de la Ville Basse sera déviée vers l'avenue de Ragnies, rue Diale Colas et RN559 afin de permettre le déroulement de la Fête de la Potale dans le quartier de la Maladrie.

RÉFECTION DE VOIRIES

Durant l'été, la **rue du Calvaire** à Ragnies a bénéficié d'un raclage/asphaltage. Ensuite, c'est le chantier de réfection totale (coffre de voirie, égouttage, remplacement de canalisations et de filets d'eau et pose d'un nouveau revêtement) de **la rue Trieu Linglot** à Biesme-sous-Thuin qui a pris fin.

ROUTE DE THUIN

Après la réfection des carrefours de la route de Thuin avec les rues de Paris et Armand Bury, la société Wanty va procéder à la réfection complète (raclage/asphaltage) de la voirie (traversée de Gozée). Vu la proximité des travaux avec la présence du carrefour à feux de la RN53 (Place de Gozée), **la circulation en demi-voirie avec feux lumineux ne sera pas possible**. La circulation sera uniquement autorisée dans le sens Thuin-Gozée. Pour le charroi lourd et le trafic de transit, la circulation venant de Gozée pourra se faire par la RN53 jusqu'à Beaumont, RN40 jusqu'au rond-point de la Route de Sartiau et ensuite la RN559 vers Lobbes et Thuin. Le trafic local pourra se faire par les voiries connexes. Cette phase aura lieu lors des prochains congés scolaires pour éviter les problèmes de circulation. Le raclage/asphaltage devrait être assez rapide et durer au maximum une semaine.

REMPLACEMENT CHÂSSIS

Au mois de juillet, durant la fermeture de la maison d'accueil de Thuillies, les châssis de la façade arrière et ceux de l'étage de la façade avant du bâtiment ont été remplacés. Des travaux de peinture seront réalisés lors de prochains congés. Un petit plus afin de rendre encore plus agréable l'accueil des enfants !

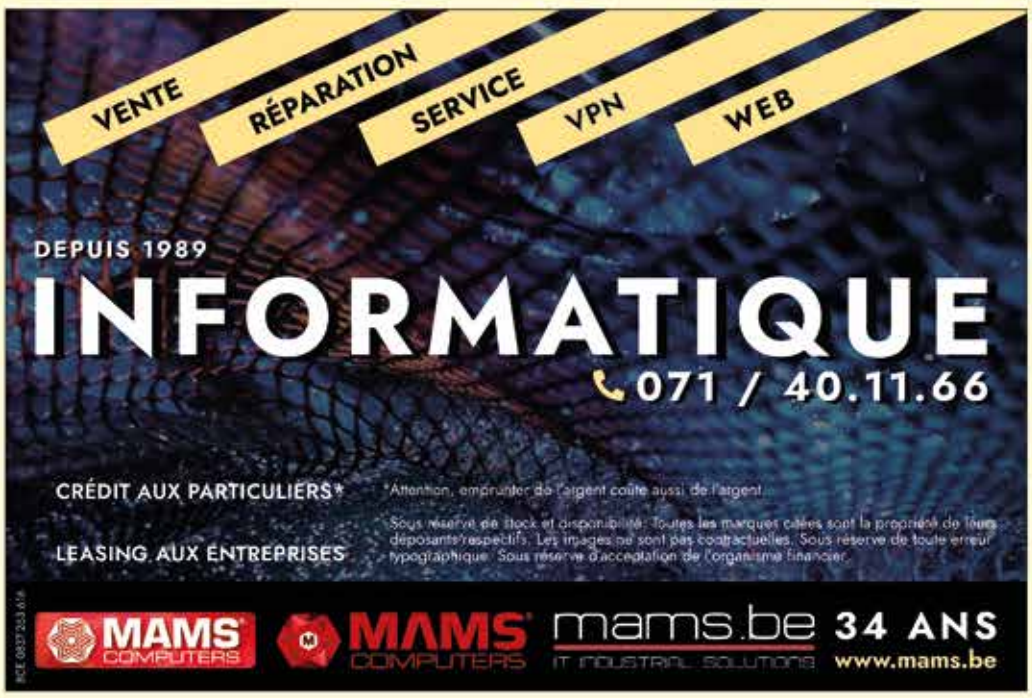

Opération viennoiseries

Pour encourager les déplacements à vélo dans l'entité, une opération viennoiserie sera organisée **les 16 et 17 septembre.**

Cette année, l'opération est élargie aux piétons. En vous rendant à pied ou à vélo à la boulangerie, vous recevrez gratuitement un pain au chocolat ou un croissant. Voici les commerces participants :

- Boulangerie Huart (Place Albert 1er) à Thuin Ville Haute.
- Boulangerie Thirion (Rue t'Serstevens) à Thuin Ville Basse.
- Boulangerie Helson (Rue de la Cour) à Thuillies.

Cyclo bar

Le vendredi 22 septembre, l'asbl Circomédie sera présente sur le marché hebdomadaire à la Ville Basse pour une animation « *Cyclo bar* ». Au programme : animation autour de la jonglerie avec des bouteilles et présence d'un bar triporteur (vélo). Pour participer et déguster différents cocktails, il faudra pédaler ! Durant 3h, le cyclo bar sera installé sur la place de la rue 't Serstevens prolongée (lieu de l'ancienne friterie Marino).

Défi communal

Pour sensibiliser le personnel communal à l'utilisation des modes de déplacements actifs (vélo, à pied, covoiturage et transports en commun) un défi sera lancé au sein de l'Administration communale. Les deux écoles secondaires de Thuin et les entreprises des zonings recevront un courrier de l'Administration pour sensibiliser leurs élèves ou leur personnel.

BIEN-ÊTRE ANIMAL

Le samedi 16 septembre, de 10h à 18h, le Conseil consultatif du bien-être animal de la Ville de Thuin organise la **1ère édition de son salon du bien-être animal à l'école de Gozée Là-Haut** (rue de Marchienne, 134a).

Une quinzaine de stands tenus par des associations ou partenaires en lien avec le bien-être animal seront présents. Si vous souhaitez assister à une démonstration de dressage canin, connaître les applications à utiliser en cas de disparition de votre animal ou si vous cherchez quelqu'un pour garder votre compagnon pendant vos congés, vous trouverez tout ce qu'il vous faut lors du salon.

Si vous avez un chien, participez à la balade canine organisée par la SRPA avec des chiens du refuge. Prix de participation : 2€. Réservation souhaitée en envoyant un mail à *magali.dieu@thuin.be*.

Entrée gratuite au salon.

RECHERCHE ÉTUDIANTS

Vous suivez des études pour devenir aide-soignant ou infirmier ?

Vous souhaitez appliquer vos connaissances sur le terrain et apprendre davantage en pratique avant de vous lancer dans la vie active ?

Le CPAS recherche des étudiants pour travailler au Gai Séjour les week-ends pendant l'année scolaire dès ce mois de septembre.

Plus d'infos au 071/55.91.04 ou via *grh@cpasthuin.be*.

NOUVELLE CONSEILLÈRE COMMUNALE

Alors qu'elle venait tout juste de prêter serment et de rejoindre les rangs du Conseil communal, Muriel Capron nous a quittés le 30 juillet dernier. Nous présentons nos plus sincères condoléances à toute sa famille.

Le 26 septembre à 19h, lors de la prochaine séance du Conseil communal, c'est Véronique Calomme qui prêtera serment pour la remplacer. Bienvenue et bon travail à elle !

QUOI DE NEUF À THUIN ?

FIDUCIAIRE DE LA THUDINIE SRL
Comptabilité – fiscalité – Gestion
Ouvert du lundi au vendredi de 8h à 17h
Rue du Moulin, 25 à 6531 Biesme-sous-Thuin
0479/45.76.71
www.fiduciairedelathudinie.be - *info@fiduciairedelathudinie.be* -

PIED DE LUNE PAR CAROLINE
Doula et coach périnatale - Centre de soins pour femmes enceintes
Rue de la Victoire, 79 à 6536 Thuillies - 0496/24.24.19 - *doulacarolinejacob@gmail.com* - *www.pieddelune.wixsite.com* -

ETS PLAIRE
Peinture – tapissage – recouvrement sols et murs
Rue des Roitelets, 16 à 6534 Gozée
071/51.85.38 ou 0475/63.23.26.

CAROLINE-MAE PIMENTEL
Infirmière à domicile - 0494/15.46.04
https://cmpsoinsdomicile.com -

SENS'ACTIONS – WELLNESS ET COACH
Coach personnel et spa avec salle de massage
Rue des Combattants et Déportés, 6 à 6536 Thuillies
071/36.30.35 - *wellness.sensactions@gmail.com* - *https://sensactions-wellness-coach.businessbooster.website/* -

SEÑORITA BOUTIQUE
Mode pour femmes
Rue 't Serstevens, 20 à 6530 Thuin
Ouvert du mercredi au samedi de 10h à 18h30 et le vendredi de 9h à 18h30. *www.senorita-boutique.be* - *senoritaboutique@outlook.be* -

AU PLAISIR DE LA BEAUTÉ
Institut de bien-être et pédicure médicale agréée
Rue des Sarts, 31 à 6533 Biercée
Ouvert uniquement sur rendez-vous
0477/20.62.43 - *www.auplaisirdelabeaute.be* - *catherinedesterck@hotmail.com* -

L'AGENDA

05/09 et 06/09 de 15h à 19h :
Collecte de sang au Foyer de la Haute Sambre (Domaine des Hauts Trieux, 50) à Thuin.
Infos : 071/59.25.16

Du 08/09 au 29/09 :
Exposition « *Regards échangés* » de Jean Frédéric Hanssens au Centre culturel Haute Sambre (rue des Nobles, 32) à Thuin.
Infos : 071/59.71.06

09/09 de 13h à 17h :
Workshop Ecoprint « *Impression végétale à la vapeur et tataki zomé* » avec Bernadette Demoulin organisé par le centre d'expression LaSouris QuiCrée au Centre culturel Haute Sambre (rue des Nobles, 32) à Thuin.
Infos : 071/59.71.04

09/09 à 14h :
Première course de brouette organisée au kiosque par les Ch'tramés de Biercée.
Infos : 0491/89.86.11

09/09 et 10/09 de 9h à 17h :
Journées du Patrimoine organisées par l'Office du tourisme de Thuin.
Infos : 071/59.54.54

09/09 dès 10h :
Concours de boules carrées en doublettes formées organisé par les Gilles et Paysannes de Thuillies sur la Place communale de Thuillies.
Infos : 0495/16.52.25

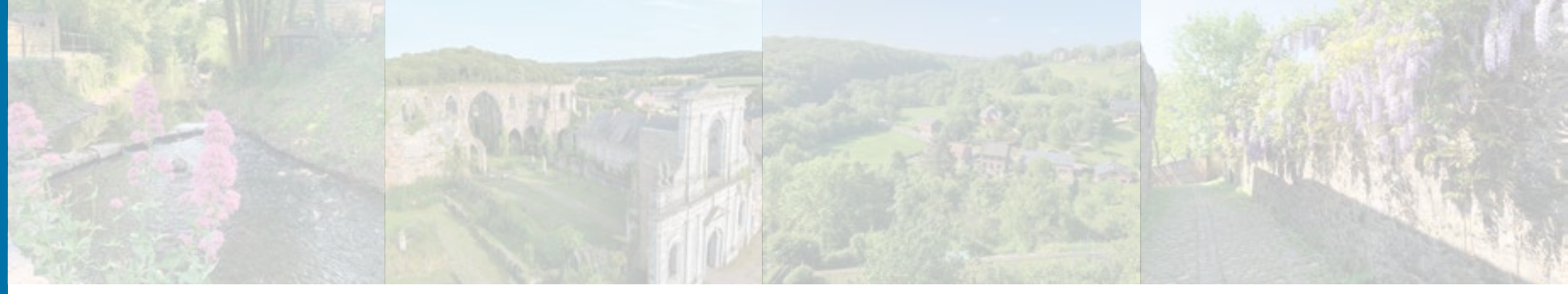

L'AGENDA

09/09 de 14h à 18h :

Marché des producteurs locaux et artisans de Thuin (Place du Chapitre) à Thuin.

Infos : 071/55.94.59

10/09 de 8h à 18h :

Brocante et marché aux puces - artisanat dans le quartier du Berceau (rue du Chêne) à Thuin.

Infos : 0498/47.93.96.

10/09 à partir de 10h :

Fête de la Saint-Hubert à la Ferme de l'Abbaye d'Aulne (rue Emile Vandervelde, 277) à Gozée.

Infos : 0477/98.09.73

10/09 à 12h :

Course de radeaux les OFNIS (Objets Flottants Non Identifiés) 3 organisée par la Confrérie du Taste Cerise de Biercée au départ de la Place de la Ville Basse (rue 't Serstevens) à Thuin.

Infos : 0494/59.82.59

12/09 de 14h à 16h :

Rencontre Alzheimer café au local PISQ (rue Taille Labé, 10) à Gozée.

Infos : 0472/44.92.55

14/09 de 19h30 à 21h30 :

Conférence « *Webectic : enfants et ados sur le web - réseaux sociaux* » au Centre culturel Haute Sambre (rue des Nobles, 32) à Thuin.

Infos : 071/59.71.06

PRIME ÉLAGAGE

Vous faites partie des citoyens touchés par la prolifération des corbeaux freux et les nuisances qu'ils occasionnent (bruits, fientes, destructions,...) ? Bénéficiez d'une prime communale pour élaguer les arbres dans lesquels les corvidés ont élu domicile !

Pour obtenir cette prime, remplissez le formulaire de demande en ligne disponible sur *www.thuin.be* ou en suivant le lien : *bit.ly/primecorvidés*.

Attention ! **Il est nécessaire d'envoyer votre demande avant le 31 décembre** et de remplir les conditions d'octroi visées dans le règlement communal disponible sur notre site internet.

Plus d'infos : *magali.dieu@thuin.be*.

MAISON DES JEUNES

Vous avez entre 12 et 26 ans et vous cherchez un espace d'accueil et de rencontre pour passer vos temps libres ? Pensez à la Maison des Jeunes de Thuin, la MJ comme disent les jeunes !

C'est quoi la maison des jeunes de Thuin ?

C'est un lieu d'éducation permanente, ouvert quotidiennement et sans discrimination situé à Thuin (rue Alphonse Liégeois, 4B) mais c'est aussi :

Un espace de loisirs créatifs, stimulants et diversifiés.

Un espace de participation : les jeunes sont directement impliqués dans la gestion de la MJ et dans ses actions et projets.

Un espace d'expression et de développement culturel et citoyen.

Un encadrement des jeunes par une équipe d'animateurs professionnels.

L'accueil est accessible aux horaires suivants :

Sur le temps de midi :

- Les lundi, mardi, jeudi de 11h30 à 14h00

En après-midi :

- Les lundi, mardi et jeudi de 15h30 à 18h00
- Le mercredi de 12h à 18h00
- Le vendredi de 15h30 à 20h00

La Maison des Jeunes proposent des ateliers hebdomadaires :

Sport de quartier, Boxe, randonnée VTT, Graff, urban gym, DIY mais aussi un atelier danse proposé par Mathil'danse et une structure de workout pour l'atelier urban gym.

Envie d'en savoir plus ?

Rendez-vous le samedi 30 septembre pour l'évènement « *Passe à la Maison* », la journée des maisons de jeunes ! Une multitude d'activités gratuites sont prévues.

Infos : 0497/26.84.77.

PROJET ÉOLIEN

Dans le cadre d'une demande de permis unique relative à la construction et l'exploitation de 4 éoliennes sur des terrains agricoles situés entre Ragnies, Donstiennes et Thuillies, **le demandeur organise une réunion d'information au public le mercredi 6 septembre à 19h à la Distillerie de Biercée** (Grange de la Dîme – rue de la Roquette, 36 à Ragnies).

La société New Wind présentera le projet et vous aurez l'occasion d'émettre vos remarques et suggestions.

Après cette réunion, vous aurez jusqu'au 21 septembre pour adresser vos remarques en envoyant un courrier au Collège communal (Grand'Rue, 36 à 6530 Thuin).

Plus d'infos via *jdumont@elawan.be*.

ALZHEIMER CAFÉ

Le 21 septembre est la journée mondiale de la maladie d'Alzheimer.

Le mois de septembre marque aussi le **6e anniversaire de l'Alzheimer Café de Thuin**.

Qu'est-ce que c'est ?

Ce sont des rencontres mensuelles chaque 2e mardi du mois avec une participation de 25 à 30 personnes (malades d'Alzheimer, aidants proches, travailleurs sociaux et personnes ressources dans le domaine).

En 2023, un nouveau projet appelé « *oxy-pause* » a vu le jour. Il s'agit d'une équipe de 4 volontaires formés pour assurer une présence momentanée pendant l'absence d'un aidant proche.

Autre nouveauté : des ateliers « *mieux-être* » et « *art-thérapie* » sont également proposés chaque mois en alternance. L'année sociale est à chaque fois clôturée par une journée festive de détente.

N'hésitez pas à rejoindre le groupe !

Plus d'infos : 0472/44.92.55.

JOURNÉES DU PATRIMOINE

Chaque année, le 2e week-end de septembre est marqué par les Journées du Patrimoine. Elles permettent au grand public de découvrir gratuitement le patrimoine wallon.

Les 9 et 10 septembre, les animations et visites proposées seront adaptées pour les jeunes (des plus petits aux ados).
Voici le programme :

LE BEFFROI

Au centre de Thuin, la visite du Beffroi ravira petits et grands ! Une ascension de 60 mètres enrichie par la découverte du carillon et du mécanisme de l'horloge. Avec un peu de chance, les cloches sonneront pendant la montée des 194 marches. Impressionnant ! Inscrit au Patrimoine mondial de l'Unesco, le Beffroi domine les deux vallées de la Sambre et de la Biesmelle. A son sommet, une vue qui vaut le détour !

- **L'activité :** un livret-jeu « *jouons avec le Beffroi de Thuin* » sera offert à chaque visiteur âgé de 6 à 12 ans accompagné d'un adulte. Entre les mots croisés, le jeu des erreurs et bien d'autres activités, ce carnet invitera aussi à la découverte ludique du Beffroi de Thuin. Cerise sur le gâteau, les enfants qui résoudront l'énigme proposée et trouveront le mot mystère repartiront avec une récompense.
- **L'horaire :** samedi et dimanche entre 9h et 17h.

L'ABBAYE D'AULNE

Classées patrimoine majeur de Wallonie, les ruines de l'Abbaye d'Aulne témoignent encore aujourd'hui de son riche passé. Située au cœur de la Vallée de la Paix, cette abbaye cistercienne, fondée au 7e siècle, offre un cadre de découverte et de ressourcement inédits en bord de Sambre. La variété des styles architecturaux que présente le site raviront les amateurs de vestiges et de vieilles pierres. Ce site est un bel espace de promenade.

- **L'activité :** Les enfants et leurs accompagnants découvriront la vie quotidienne d'un moine cistercien. Cette visite guidée, agrémentée de supports didactiques adaptés aux enfants, est une belle occasion de découvrir un mode de vie remontant au 13e siècle !

Vêtements des moines, repas, vie monacale, travail à l'abbaye n'auront plus de secret pour les enfants et leur famille.

- **L'horaire :** samedi et dimanche de 10h30 à 12h et de 14h à 15h30.

LA CHAPELLE DES SŒURS GRISES

Rénovée récemment, la Chapelle des Sœurs Grises vous ouvre ses portes lors d'une visite exclusive.

- **L'activité :** déambulez dans la cité médiévale accompagnés d'une guide qui vous emmènera à la découverte des ordres religieux ayant marqué la Ville Haute de Thuin. Vous aurez l'occasion d'entrer dans la Chapelle des Sœurs Grises, fraîchement rénovée. Découvrez sa crypte, ses vitraux, son histoire !
- **L'horaire :** samedi et dimanche : départs à 10h et à 14h de la Place du Chapitre.

LE THUDO

L'éco musée de la batellerie ne prévoit pas d'activité spécifique pour les enfants mais il sera ouvert durant tout le week-end de 14h à 18h.

Infos : 071/59.54.54
ou au *www.tourismethuin.be*

LE CLOS DES ZOUAVES

Les jardins suspendus de Thuin sont une originalité architecturale datant du 9e s. Les murs en grès des jardins permettent de conserver la chaleur offerte par l'exposition plein sud, l'idéal pour la culture et l'épanouissement de la vigne.

- **L'activité :** comprendre la culture de la vigne, parcourir les ruelles, découvrir le patrimoine et la biodiversité du site, apprécier un lieu exceptionnel, se divertir et apprendre à travers un jeu de piste interactif. Une dégustation de vin est prévue.
- **L'horaire :** samedi de 10h à 15h (ouverture et circuit libre). Samedi de 10h30 à 14h30 : jeu de piste pour les enfants dès 8 ans.
- **Rendez-vous :** rue Chant des Oiseaux à 6530 Thuin.

Infos : 0471/41.61.97
ou *levignoblethudinien@gmail.com* - *https://closdeszouaves.org/*

LA CHAPELLE D'OSSOGNE

Dans un hameau dépendant de la paroisse de Donstiennes, créé par l'abbaye d'Aulne, un petit édifice a été construit à la fin de 13e siècle. La chapelle a fait l'objet d'importants travaux de 1564 à 1621. Ils conférèrent à l'édifice son aspect actuel de petite église gothique.

- **L'activité :** les enfants pourront découvrir le riche patrimoine du hameau au cours d'un jeu émaillé d'une série d'énigmes. Balade d'environ 1h.
- **L'horaire :** samedi et dimanche de 10h à 18h.
- **Rendez-vous :** rue Saint-Hubert, 5 à 6536 Thuillies.

Infos : 0495/21.81.05
ou *espoirthulisien@gmail.com*.

CENTRE CULTUREL

Le Centre culturel Haute Sambre vous invite à découvrir Fluide, un parcours d'art situé à travers les jardins suspendus, le quartier du Beffroi ou encore l'église du Mont-Carmel et du quartier des bateliers.

- **L'activité :** des QR-codes placés auprès des œuvres permettent d'en apprendre davantage sur leur genèse. Ceux-ci seront complétés d'un jeu de cartes créatif à destination des familles. Au programme également, une balade concoctée par les jeunes à l'occasion du centenaire du Roger Foulon. L'itinéraire est à retirer au Centre culturel, à l'Office du tourisme ou disponible en ligne.
- **L'horaire :** samedi et dimanche de 10h à 12h et de 12h30 à 16h.
- **Rendez-vous :** départ rue des Nobles, 32 à Thuin.

Infos : 071/59.71.06, via *samuel.dionkre@cchautesambre.be* ou sur *www.centreculturelhautesambre.be*.

MUSÉE DU TRAM

Le musée abrite une collection d'anciens tramways ainsi que de nombreux objets, documents et photos évoquant l'histoire des tramways vicinaux belges. Montez à bord d'un ancien tramway et découvrez un itinéraire aux panoramas uniques que seul le voyageur peut contempler.

- **L'horaire :** circulation du tram samedi et dimanche de 13h à 18h. Musée ouvert de 11h à 18h. Rendez-vous au musée pour la visite ou pour monter à bord d'un tram (rue du Fosteau 2A à Thuin).
- **Rendez-vous :** rue du Fosteau 2A à Thuin.

Infos : 071/37.00.05
ou *musee@asvi.be*
ou *www.museedutramvicinal.be*.

L'AGENDA

Le 15/09 à 19h :
« *Roger Foulon, journaliste de Campagne* », discussion autour du journalisme et de la passion pour une même région avec Pierre Dejardin et Marcel Leroy à la bibliothèque communale (quartier du Beffroi, 10) à Thuin dans le cadre des 100 ans de Roger Foulon.
Infos : 071/59.50.29

Du 15/09 au 08/11 :
Mise en évidence de la revue « *Le Spantole* » à la bibliothèque communale (quartier du Beffroi, 10) à Thuin dans le cadre des 100 ans de Roger Foulon.
Infos : 071/59.50.29

16/09 de 10h à 18h :
1ère édition du salon du bien-être animal à l'école de Gozée Là-Haut (rue de Marchienne, 134A) à Gozée.
Infos : 071/55.94.76

BONS PLANS PLANÈTE

GOBELETS PLASTIQUE

A partir du 1er septembre, il sera interdit d'utiliser des gobelets en plastique à usage unique en Wallonie lors d'événements et dans les lieux et espaces dédiés aux évènements culturels, sportifs, récréatifs, folkloriques ou de loisirs. **La solution est donc d'utiliser des gobelets réutilisables.** Depuis plusieurs années déjà, notre Ville travaille avec la société Ecocup pour proposer gratuitement des gobelets réutilisables aux associations et clubs sportifs de l'entité ! Vous êtes organisateur(trice) d'événements ? Commandez vos gobelets en ligne via *https://bit.ly/GobeletsRéutilisables*.

Attention ! Il est nécessaire de faire la demande le plus tôt possible avant votre événement et au minimum 15 jours ouvrables avant la date des festivités.

Des questions ? 071/55.94.70
ou *melanie.taviaux@thuin.be*.

POLLUTION DU SOL

Une pollution du sol peut se produire dans et autour des bâtiments, en raison d'une fuite du réservoir de mazout et/ou d'une de ses conduites. L'assainissement d'une telle pollution peut être coûteuse. C'est pourquoi le fonds Promaz a été créé, avec pour mission de **traiter les pollutions et d'assainir les sols**. Vous êtes concerné ? Pour bénéficier d'une aide, il est nécessaire de remplir un formulaire en ligne disponible sur *www.thuin.be* et d'introduire votre demande avant le 28/02/2025.

MARATHON PROPRETÉ

Afin de nettoyer les cours d'eau de notre entité, une **opération « ruisseaux plus propres » sera menée le samedi 14 octobre**. Il s'agit d'une action mise en place par nos agents constatateurs, avec la collaboration de l'asbl Contrat de Rivière Sambre et Affluents et BeWapp. Si vous souhaitez participer et aider au nettoyage, vous pouvez envoyer un mail à *magali.dieu@thuin.be*. Cette opération sera le point de départ de la semaine dédiée au « *Marathon de la propreté* » qui se déroulera du 16 au 20 octobre. Les actions menées pendant l'événement seront communiquées dans le journal communal du mois d'octobre.

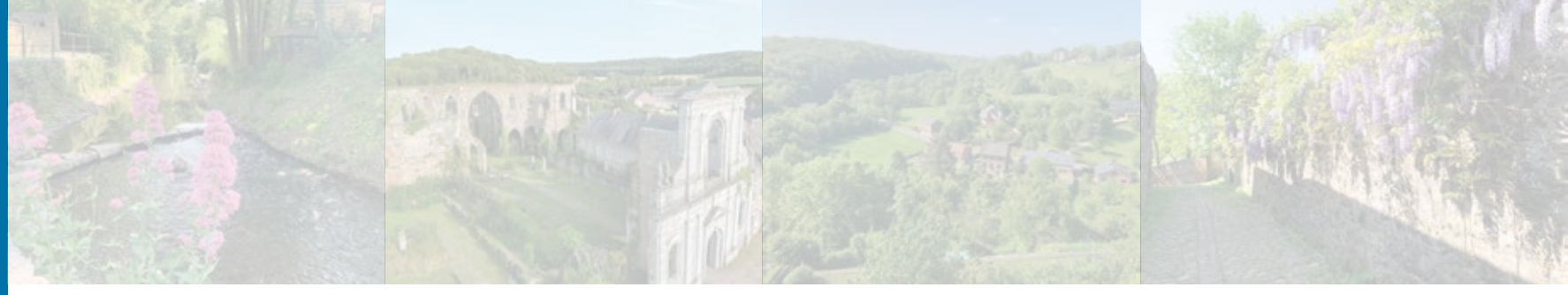

L'AGENDA

16 et 17/09 :
Marche Saint Véron
dans les rues de Ragnies.
Infos : 0474/92.41.84

21/09 à 19h :
Ciné-club « *Libres… ?* »
de Céline Charlier et Didier
Gesquière au Centre culturel Haute
Sambre (rue des Nobles, 32)
à Thuin.
Infos : 071/59.71.06

21/09 à 19h :
Conférence du C.H.A.T. (Centre
d'Histoire et d'Art de la Thudinie)
« *Être soldat sous l'Empire -*
les Thudiniens qui ont combattu
sous Napoléon » et exposition
de collections du C.H.A.T
à la Maison de village de Thuillies
(Place de Thuillies, 1) à Thuillies.
Infos : chat.thuin@hotmail.com

23 et 24/09 de 10h à 18h :
Médiévales de l'Abbaye d'Aulne
organisées par l'asbl La Griffe
de Djevelen à la Ferme de l'abbaye
d'Aulne (rue Emile Vandervelde,
277) à Gozée.
Infos : 0498/63.91.38

24/09 dès 11h :
Journée découverte du Bois
du Grand Bon Dieu avec balades
guidées et libres commentées
par des spécialistes mais aussi
grand jeu sur le thème des Gaulois
pour les jeunes de 8 à 14 ans
organisée par l'asbl Thupepa au
Bois du Grand Bon Dieu à Thuin.
Infos : 0478/53.15.80

29/09 à 19h :
Conférence « *Roger, lecteur* »
de Christian Caudron au Centre
culturel Haute Sambre
(rue des Nobles, 32) à Thuin.
Infos : 071/59.71.06

TAXI SOCIAL

Vous voulez rendre service aux Thudiniens qui ont des problèmes de mobilité ? Devenez chauffeur bénévole pour Mobitwin, la Centrale des Moins Mobiles de Thuin, gérée par notre CPAS.

Qui peut devenir bénévole ?
Toute personne qui a envie de donner un peu de son temps libre et qui dispose d'une voiture. Si vous souhaitez rejoindre l'équipe, contactez le CPAS au 071/55.91.08.

Comment bénéficier du service ?
Appelez le 071/59.90.20 du lundi au vendredi entre 8h30 et 12h, 48h avant le jour de votre rendez-vous. Le CPAS se charge de trouver le/la bénévole qui vous conduira où vous le souhaitez (médecin, hôpital, courses, visites, …).

Combien ça coûte ?
L'adhésion annuelle au service Mobitwin est de 12€ (18€ pour un couple). Cette adhésion diminue de moitié si vous vous inscrivez après le 1er juillet.
En plus de ce forfait, il vous reste les kilomètres à payer directement au chauffeur (0,40€/km à partir du domicile du chauffeur).

FÊTE DE LA POTALE SAINT ROCH

La 21e fête de la Potale se déroulera les 2 et 3 septembre selon le programme suivant :

Samedi :
De 20h à 2h : soirée « *open bar* » sous chapiteau.

Dimanche :
- Dès 10h : Départ des compagnies et tour de la Maladrie (rue du Fosteau, Chemin de la Croix, Bel Horizon, rue du Fosteau, Diale Colas, Chemin de Maroëlles et rentrée sur la place de la Maladrie).
- 12h30 : Hommage et cantique à Saint Roch à la Potale.
- 13h30 : repas sous chapiteau.
- De 14h30 à 20h : ambiance musicale et après-midi dansante avec « *The Christine's band* » et « *Les Touss* ».

Infos : 071/59.24.96.

CHÈQUES SPORT

Bonne nouvelle pour les sportifs ! Pour soutenir les clubs et encourager la pratique du sport chez les jeunes, quand on connaît tous les bénéfices que cela procure, le Collège a décidé de prévoir un budget de 30.000€ pour octroyer des chèques sport. Qui peut l'obtenir et comment faire pour bénéficier de cette aide ?

Conditions :
- Habiter l'entité.
- Être affilié à un sport reconnu par la communauté française.
- Pratiquer la discipline dans une infrastructure installée sur l'entité.
- Être âgé de 6 à 18 ans.

Procédure :
Pour obtenir le chèque, vous devez contacter notre service des sports

par mail via *olivier.sobry@thuin.be* et :
- Introduire votre demande **au plus tard le 30 octobre.**
- Montrer une preuve de paiement de votre cotisation versée au club.

Un chèque d'une valeur de 50€ est réservé par enfant.

REJOIGNEZ L'ACADÉMIE

Vous cherchez une activité culturelle pour vous, vos enfants ou adolescents pour la rentrée ?

Vous trouverez ce qu'il vous faut à l'académie de Thuin !

3 domaines sont proposés : la musique, le théâtre et la danse. **Les cours débutent dès l'âge de 5 ans et sont gratuits pour les enfants de moins de 12 ans**.

Il existe également des groupes adultes pour certaines disciplines. Vous trouverez le programme complet des cours sur *www.academie-dethuin.be*.

Envie de rejoindre l'équipe ?

Les inscriptions se déroulent jusqu'au 26 septembre de 16h à 18h en semaine et de 9h à 12h le samedi.

Infos : 071/59.52.05 ou *academie@thuin.be*.

PERMANENCES ÉNERGIE

Le 21 septembre, de 9h à 12h, les permanences énergie reprendront dans la salle du Conseil communal située dans le parc de l'Hôtel de ville.

Pour rappel, cette permanence est organisée en présence du Guichet de l'énergie de Charleroi, un membre du CPAS et deux agents communaux en charge du développement durable et de l'énergie. Ces personnes sont présentes pour vous accompagner dans vos démarches pour changer de fournisseurs d'énergie, répondre à vos questions en la matière ou encore vous aider à recevoir des primes.

Le rendez-vous sera organisé chaque 3e jeudi du mois jusqu'au mois de mars.

Infos : 071/55.94.38.

ACHATS GROUPÉS

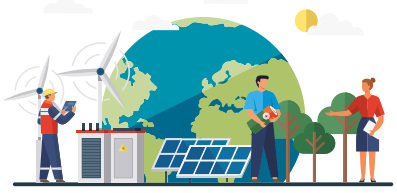

Pour réduire votre facture d'énergie, la Ville collabore avec la société Wikipower qui vous propose des achats groupés d'électricité, gaz, led et panneaux photovoltaïques. Lors du dernier achat groupé, 651 ménages ont pris part à cette intiative.

Vous souhaitez aussi participer mais vous avez des questions ?

Une séance d'information est prévue le jeudi 5 octobre à 18h30 dans la salle du Conseil communal située dans le parc de l'Hôtel de ville.

Infos : 071/55.94.38.

BOIS DU GRAND BON DIEU

La dimanche 24 septembre, dès 11h, l'asbl Thupepa organise une journée en famille à la découverte des secrets du Bois du Grand Bon Dieu. Au programme : balades guidées et libres commentées par des spécialistes. Le départ est donné à l'entrée du bois à 11h, 13h, 15h et 17h. Pour les jeunes âgés de 8 à 14 ans, un grand jeu sur le thème des Gaulois sera organisé à 14h. Réservation obligatoire via la page Facebook « *Thuin Nature et Patrimoine* » ou en téléphonant au 0478/53.15.80.

Regifo Edition

Ce bulletin est réalisé par la sprl REGIFO Edition

Nous remercions les annonceurs pour leur collaboration à la parution de ce mensuel. Nous nous excusons auprès de ceux qui n'auraient pas été contactés.

Si vous souhaitez paraître dans le prochain numéro, contactez-nous!
071/740 137 - info@regifo.be - www.regifo.be

Votre conseiller en communication, **Eric VANSTEENWINCKEL** se fera un plaisir de vous rencontrer.
Prenez contact avec lui au 0498/538 848

www.thuin.be

Ville de THUIN

LE MOT DU CONSEILLER COMMUNAL

Plus d'une année et demie déjà. En effet, février 2022, je relevais un nouveau challenge : celui d'un mandat de conseiller communal.

À côté des missions d'administrateur ou de délégué que j'ai relevées à la suite des élections de 2018 et où j'ai l'honneur d'y représenter la Ville de Thuin par exemple en tant que co-président à la Maison de Jeunes ou encore en tant que délégué à la CCATM, j'ai depuis un rôle plus important à jouer dans le débat démocratique avec cette place au conseil communal, lieu de discussion et de débat où chaque conseiller peut apporter un avis sur les grandes décisions communales à prendre. Ce premier mandat est pour moi très formateur puisqu'il me permet de comprendre les rouages du fonctionnement communal et d'acquérir une certaine expérience.

Comme certains le savent cependant, j'ai eu en septembre dernier l'opportunité de décrocher à l'étranger un poste d'enseignant en biologie et chimie au sein de l'École Belge de Casablanca. Un poste qui ne m'a pas empêché de suivre les actualités communales, les dossiers et les réunions à distance et de continuer à y apporter un avis avec même certains retours en présentiel lorsque mes congés se calaient avec l'agenda communal.

Aujourd'hui, je signe à nouveau pour une 2e année. J'ai donc décidé, par respect pour l'électeur, de prochainement faire un pas de côté par rapport à mes implications politiques. L'électeur mérite en effet de pouvoir compter sur un conseiller physiquement présent pour défendre nos valeurs. Je reste et resterai cependant impliqué dans le groupe IC où je continuerai à suivre les actualités communales et à y apporter un avis.

Je tenais vraiment à profiter de ce petit encart pour être transparent et finirai en vous remerciant tous, citoyens et politiques avec une attention toute particulière à notre échevine Karine Cosyns, nos conseillers communaux Marie-Claude Pireau et Xavier Losseau ainsi qu'à Marie-Paule Demars et Philippe Bruyndonckx sans qui rien n'aurait été possible.

Belle journée,

Sébastien Haye
Conseiller communal IC

L'AGENDA

29/09 dès 20h :

Soirée Oberbayern des Vaillants Tyroliens organisée par les Sapeurs et Artilleurs de Biercée au stade Roger Langelez (Avenue Déli XL) à Thuin.

Infos : 0476/47.01.27

30/09 à 21h :

Concert « *Les Gauff* » organisée par les Sapeurs et Artilleurs de Biercée au stade Roger Langelez (Avenue Déli XL) à Thuin.

Infos : 0476/47.01.27

EN DIRECT DES ÉCOLES

TOUS À L'ÉCOLE DES 4 VENTS À BIERCÉE

Dès le 28 août, les enfants de la Maladrie rejoindront d'autres compagnons sur le site de l'école de Biercée. C'était déjà le cas pour le passage des enfants en 3e primaire. Désormais, tous les élèves débuteront leur scolarité dans la structure familiale de Biercée. Nous souhaitons une excellente rentrée à tous les enfants et aux professeurs de notre entité.

EXCURSIONS

Avant de partir en congé d'été, les enfants de nos écoles communales ont participé à plusieurs excursions. Les élèves des classes de 1ère, 2e et 3e primaires de l'école de Thuillies ont visité la péniche « Thudo » et le Beffroi mais aussi découvert l'exposition Fluide à travers la cité médiévale. Les plus grands de l'école (4e, 5e et 6e) se sont rendus à l'Abbaye d'Aulne à vélo. Sur place, ils ont participé à un jeu de détectives et d'orientation. Ils ont terminé leur journée par une nuit à l'école. Les classes de 5e et 6e de Ragnies ont assisté au même jeu proposé par l'Office du tourisme à l'Abbaye d'Aulne.

RÉCRÉATHUIN

Percussions, vélo, vannerie, danse, mini-golf, graff, pêche, badminton,... après les examens, place à la détente avec RécréaThuin ! Les élèves de 5e

et 6e de toutes les écoles de l'entité ont profité d'animations sportives et variées lors des jours blancs. Environ 300 enfants étaient encadrés par le service Accueil Temps Libre de notre administration en collaboration avec la Maison des Jeunes, Tudis Jeunes AMO et le Centre d'Expression LaSouris QuiCrée.

DÉFILÉ DE MODE RECYCLAGE

Au terme d'une année de sensibilisation des enfants au tri des déchets et au recyclage, l'école de Thuin Waibes a organisé un défilé de mode 100% recyclage en juin dernier.

EAFC Thuin Erquelinnes
Etablissement d'Enseignement pour Adultes et de Formation Continue
071/59.51.53
Grand'Rue 52 - 6530 Thuin
EAFC Thuin
www.eafc-thuin.be - secretariat@eafc-thuin.be
WALLONIE-BRUXELLES ENSEIGNEMENT

NOUVEAU: VENDEUR EN MAGASIN

COURS DU JOUR
- Aide-soignant (14 mois)
- Secrétariat médical NEW
- Vendeur en magasin
- Formations continues Aide-soignant NEW
- Connaissances de gestion (4 mois)
- secrétariat juridique: en collaboration avec le forem

COURS DU SOIR
- Pédicure spécialisé
- Complément CESS (pour les titulaires d'un certificat de qualification - CQ6)
- Anglais et espagnol (Niveau élémentaire, moyen et avancé - ateliers de conversation)
- Photographie numérique et argentique
- infographie
- Vitrail d'art

SITE D'ERQUELINNES
- Ferronnerie
- Ebénisterie
- Complément CESS

INSCRIPTIONS SUR RDV: 071/595153

SUIVEZ-NOUS SUR facebook

Bancontact
OlivierByl sprl
- Vidange
- Débouchage
- Curage toutes canalisations
- Nettoyage de citernes
- Passage caméra

0495 820 137
Tél 071 31 84 62 - Fax 071 59 20 68
www.olivierbyl.be - info@olivierbyl.be

ETS BEHETS
DES PROMOTIONS TOUTE L'ANNÉE
LIQUIDATION TOTALE AU 1er SEPTEMBRE
Ets BEHETS • 071 51 63 68 • GOZÉE
-35% sauf sur pièces détachées

LES MEMBRES DU COLLÈGE COMMUNAL

Marie-Eve Van Laethem :
Permanences sur rendez-vous au 071/55.94.13

Karine Cosyns :
0479/43.98.71

Patrice Vraie :
0474/74.16.53

Pierre Navez :
0472/71.64.71

Vincent Demars :
0474/71.02.71

Vincent Crampont :
0477/40.55.98

Fabian Pacifici :
0497/54.99.05

POLICE DE PROXIMITÉ DE THUIN

(Clos de l'Harmonie 1 - 6530 Thuin) : 071/55.91.50
Attention : pour toute demande d'intervention urgente et si constat nécessaire, former le 101

SERVICES DE GARDE

Médecins : 071/33.33.33
Pharmacie : 071/33.33.33
www.pharmacie.be

LA LIGNE DES AÎNÉS

071/55.91.34

CARNET ROSE

Nous souhaitons la bienvenue à Matilio D'IGNOTI de Gozée, né le 6 avril 2023.
Félicitations aux parents !

Vous attendez un heureux événement ?
Signalez-le lors de votre passage à l'Administration communale ou en envoyant un mail à : daisy.gerard@thuin.be.

NOUVEAUX MUSICIENS

Vous jouez de la musique ?

Vous souhaitez rejoindre une fanfare de l'entité pour exercer votre passion dans une ambiance décontractée ?

La Royale fanfare de Leers-et-Fosteau recherche et accueille de nouveaux musiciens, tous instrumentistes confondus, pour interpréter un répertoire varié, moderne et jazzy.

Quand ? **Les répétitions se déroulent tous les vendredis de 19h à 21h** à la maison communale de Leers-et-Fosteau (rue de France).

Plus d'infos : 0470/81.66.37 ou via bulex@skynet.be.

ILS NOUS ONT QUITTÉS

- Reina BAUDSON de Thuin, née le 12/08/1931 et décédée le 17/05/2023
- Michel YERNAUX de Thuin, né le 13/09/1926 et décédé le 15/05/2023
- Roger BAUDOUX de Ragnies, né le 15/06/1937 et décédé le 21/05/2023
- Geneviève MALEVÉ de Gozée, née le 18/05/1939 et décédée le 25/05/2023
- Martine LOWIE de Biesme-sous-Thuin, née le 02/04/1958 et décédée le 29/05/2023
- Renée FROMONT de Gozée, née le 21/09/1927 et décédée le 29/05/2023
- Jean-Luc DECLERCQ de Thuin, né le 10/08/1951 et décédé le 02/06/2023
- Marie HAUMONT de Biercée, née le 30/09/1948 et décédée le 11/06/2023
- Jean-Philippe WYNANTS de Biercée, né le 28/12/1971 et décédé le 13/06/2023
- Aimé HENNUY de Thuillies, né le 26/06/1937 et décédé le 21/06/2023
- Colette DAGNELIE de Thuin, née le 03/05/1935 et décédée le 28/06/2023
- Marie-France DRUEZ de Thuin, née le 29/03/1950 et décédée le 30/06/2023
- Jacques VREBOS de Gozée, né le 22/11/1939 et décédé le 05/07/2023
- Dominique DOFFIGNY de Ragnies, né le 16/10/1964 et décédé le 11/07/2023
- Maryse WARGNIES de Thuin, née le 24/03/1941 et décédée le 12/07/2023
- Edgard BOMBEKE de Thuillies, né le 19/06/1943 et décédé le 18/07/2023
- Françoise VANCRANEM de Thuin, née le 18/09/1959 et décédée le 20/07/2023
- Fernand BERTIN de Gozée, né le 25/07/1937 et décédé le 25/07/2023
- Claude BELLOT de Gozée, né le 06/09/1935 et décédé le 27/07/2023
- Patricia BRISMÉE de Gozée, née le 15/07/1955 et décédée le 09/08/2023
- Thérèse THIBAUT de Thuillies, née le 08/01/1947 et décédée le 11/08/2023

UN ÉCHEVIN EN DIRECT

Bonjour à toutes et à tous,

Septembre, c'est un mois qui annonce de nouveaux défis et qui me donne l'opportunité de faire, avec vous, le point sur ceux auxquels je m'attèle depuis maintenant trois ans, en matière de travaux et de mobilité.

Les six premiers mois de l'année ont vu l'aboutissement de 3 grands dossiers que sont les travaux de la Grand'Rue à Thuin, de la rue Trieu Linglot à Biesme-sous-Thuin et la création du parking paysager à l'Abbaye d'Aulne. Ces trois chantiers sont pratiquement terminés, la circulation y est rétablie et il reste à y réaliser quelques finitions, notamment les plantations dans les toutes prochaines semaines.

Dans le cas de la Grand'Rue, sa réouverture permet la remise en service de l'arrêt de bus qui, désormais, sera situé face à l'administration communale. J'insiste sur le fait que tout est fait, dans cette voirie partagée, pour donner la priorité aux usagers faibles, soit les piétons et cyclistes, les usagers des transports en commun et, en dernier lieu les automobilistes. J'invite dès lors chacune et chacun, à n'emprunter cette voirie en voiture que si c'est nécessaire (riverains ou leurs visiteurs, parents déposant un enfant à l'école, usagers des commerces…) et à observer la limitation de vitesse à 20 km/h afin de ne pas mettre en danger les usagers faibles.

Les prochains chantiers, déjà décidés par le Collège, sont : la réfection complète du Chemin de Cour- sur-Heure à Thuillies, la rue Couture et le mur de berge de la Biesmelle à Donstiennes, une partie de la Rue Grignard à Biercée et la rue de la Piraille à Thuin, où nous venons de réaliser les travaux de sécurisation sur le mur de soutènement.

A cela s'ajouteront d'autres réfections complètes de revêtement de voiries dans les villages puisque le Collège a décidé d'y consacrer un budget exceptionnel d'1,5 million d'euros. Un budget complémentaire sera, quant à lui, utilisé afin de rénover progressivement les dalles de béton de la rue Vandervelde à Gozée.

Comme vous pouvez le constater, le programme des prochains mois est dense mais soyez assurés que nous travaillons d'arrache-pied à sa concrétisation.

Je tiens à souhaiter une excellente année scolaire à nos petits ou grands enfants et leur adresse tous mes vœux de réussite et d'épanouissement !

Je demeure à votre écoute pour toute question relative à mes attributions et veille à ce que chaque demande puisse trouver une réponse !

Votre dévoué

Vincent Demars - *Echevin des Travaux et de la Mobilité - PS*

NOUVEAUX HORAIRES

Vous avez des questions concernant les réunions de quartier ou la location de salles ? Madame Bodenghien y répond tous les jours de 12h à 15h45 au 071/55.94.78 ou via l'adresse mail celine.bodenghien@thuin.be.

Editeur responsable : Marie-Eve Van Laethem - Grand'rue 36 - 6530 Thuin - 071/59.69.42
Réalisation SPRL Regifo - Fosses-la-Ville - Tél. : 071/71.32.91 - Fax : 071/71.15.76.
Conception graphique et mise en page : Paquet•Cléda - 071/42.19.33.